

ŠACHTOVÉ DNO  
ŠF

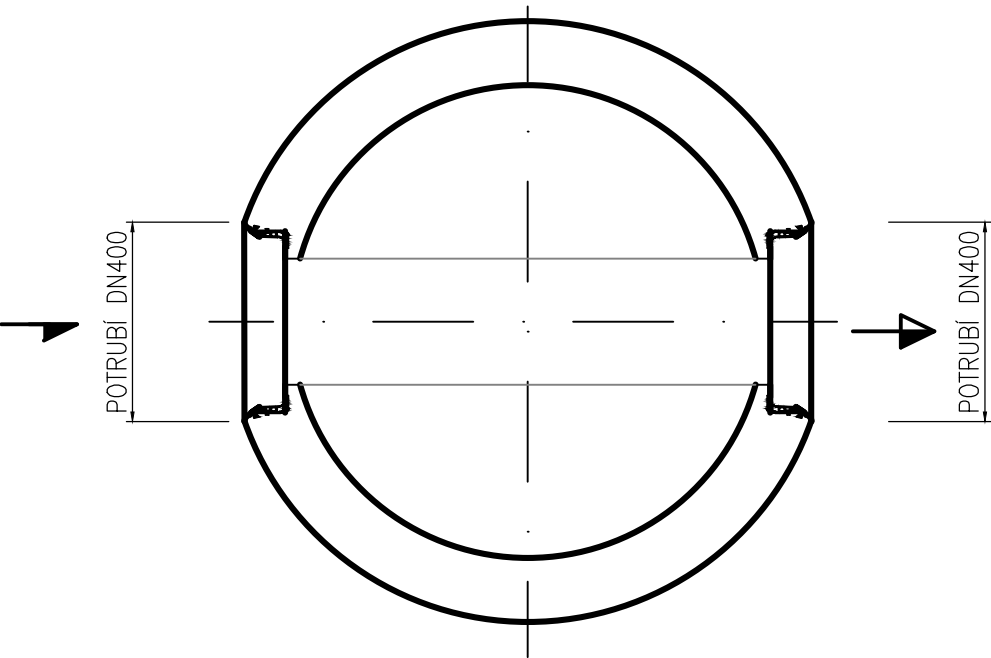

ŠACHTOVÉ DNO  
ŠE

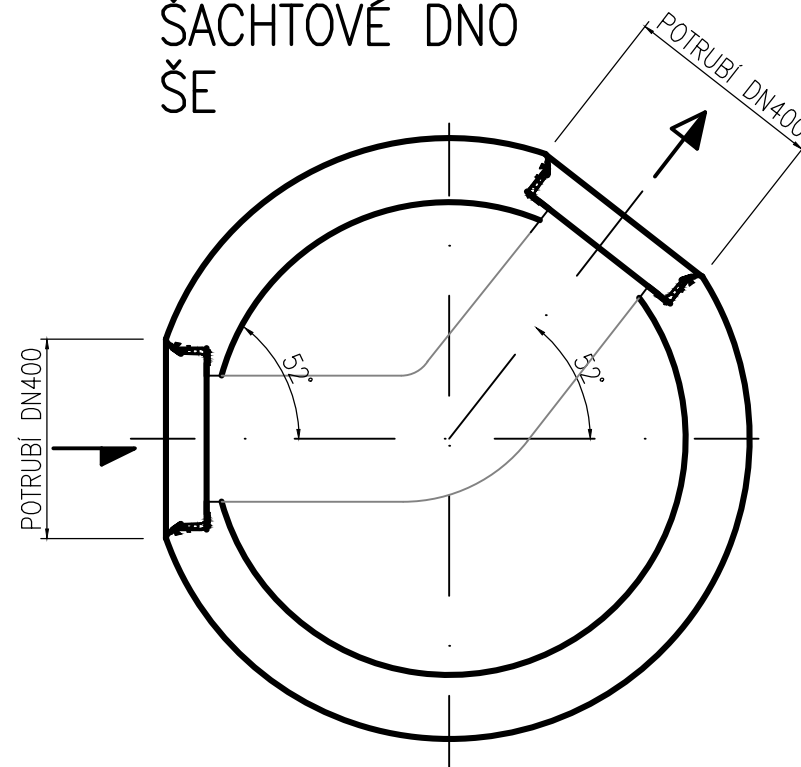

ŠACHTOVÉ DNO  
ŠD

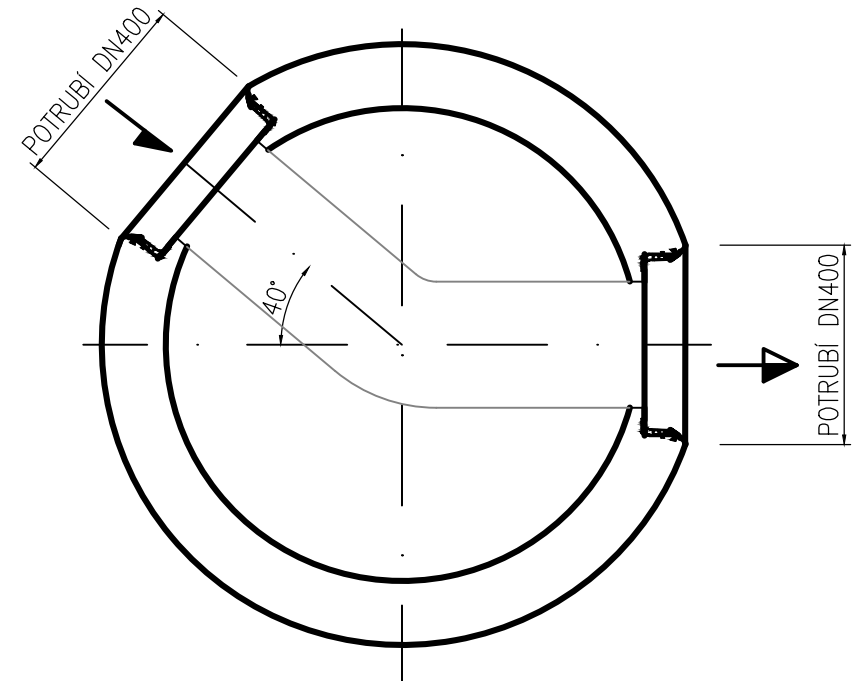

ŠACHTOVÉ DNO  
ŠC

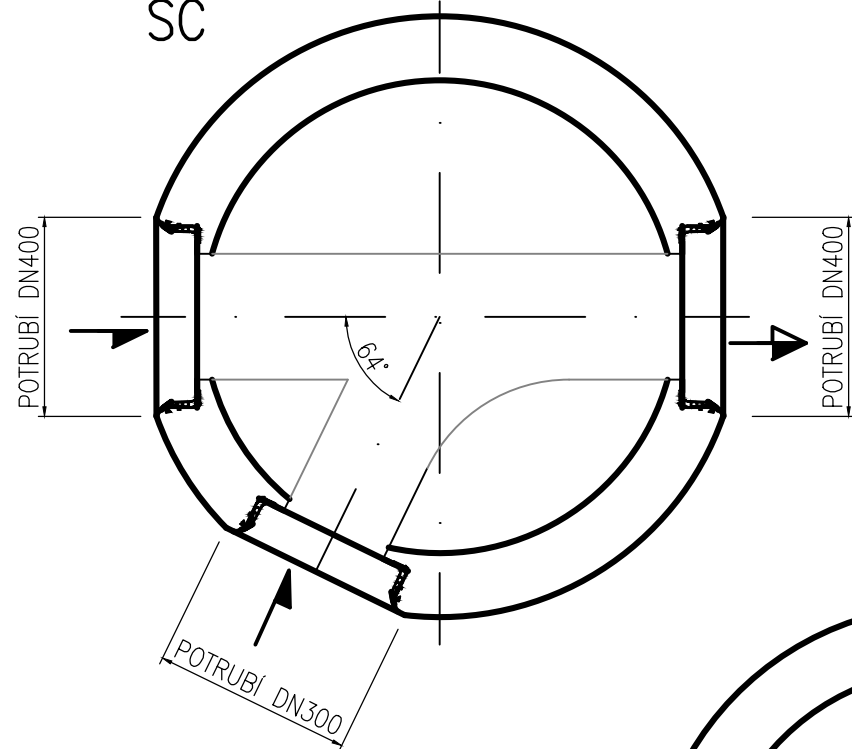

ŠACHTOVÉ DNO  
ŠB

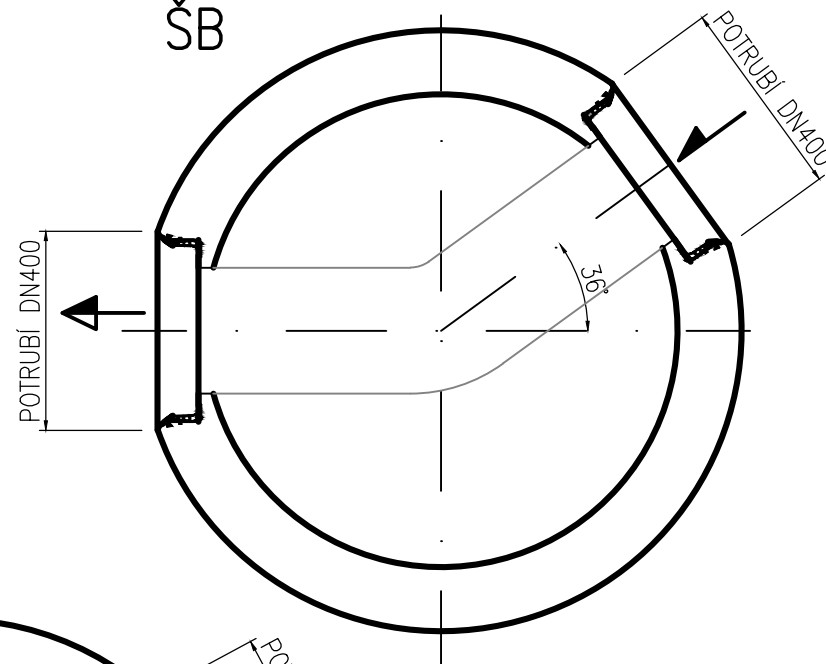

ŠACHTOVÉ DNO  
ŠA

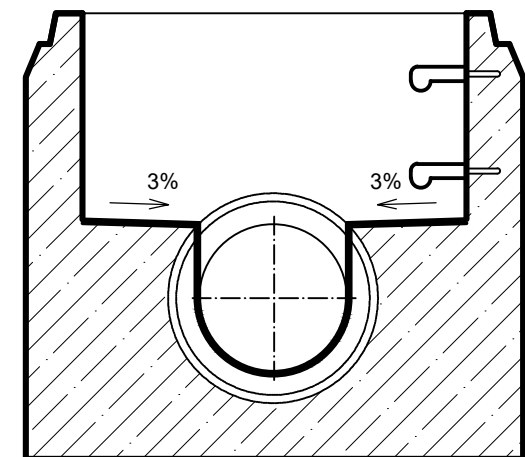
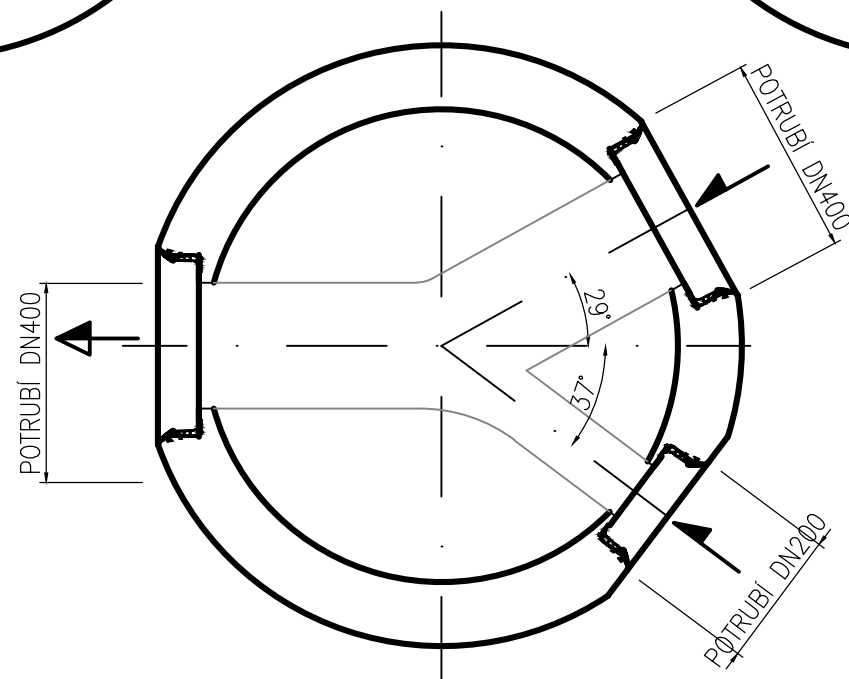

## POZNÁMKA:

ŽLAB A NÁSTUPNICE BUDOU V PROVEDENÍ S ČEDIČOVÝM OBKLADEM.  
KYNETA BUDE NA CELOU VÝŠKU PROFILU.

ARCHITEKT	PROJEKTANT	PROJEKTANT	ZODP.PROJEKTANT	Architektonické studio Záhumenní 1358/30C 742 21 Kopřivnice email: studio@mrva.net tel.: +420 556 811 850
Ing. arch. Kamil Mrva, Ph.D	Ing. arch. Ondřej Tomický	Ing. Jaroslav Holub	Doc. ing.arch. Kamil Mrva, Ph.D	

INVESTOR:	statutární město FRÝDEK–MÍSTEK,Radniční 1148,73801 FRÝDEK–MÍSTEK				
MÍSTO:	k.ú. Frýdek, parc.č. 97, 118/1				
PARKOVIŠTĚ A PARK NA ULICI NA PŮSTKÁCH				STUPEŇ	DPS
				DATUM	02/2025
				REVIZE	–
				FORMÁT	A3
				MĚŘÍTKO	1:25
DRUH STAVBY:	SO 011	PROJEKT:	SO 06	Č.PŘÍLOHY	Č.PARÉ
ŠACHTOVÁ DNA – ÚHLÝ				D5	